

O PROJETO DO HOSPITAL HSS - PLANTAS BAIXAS/CORTES

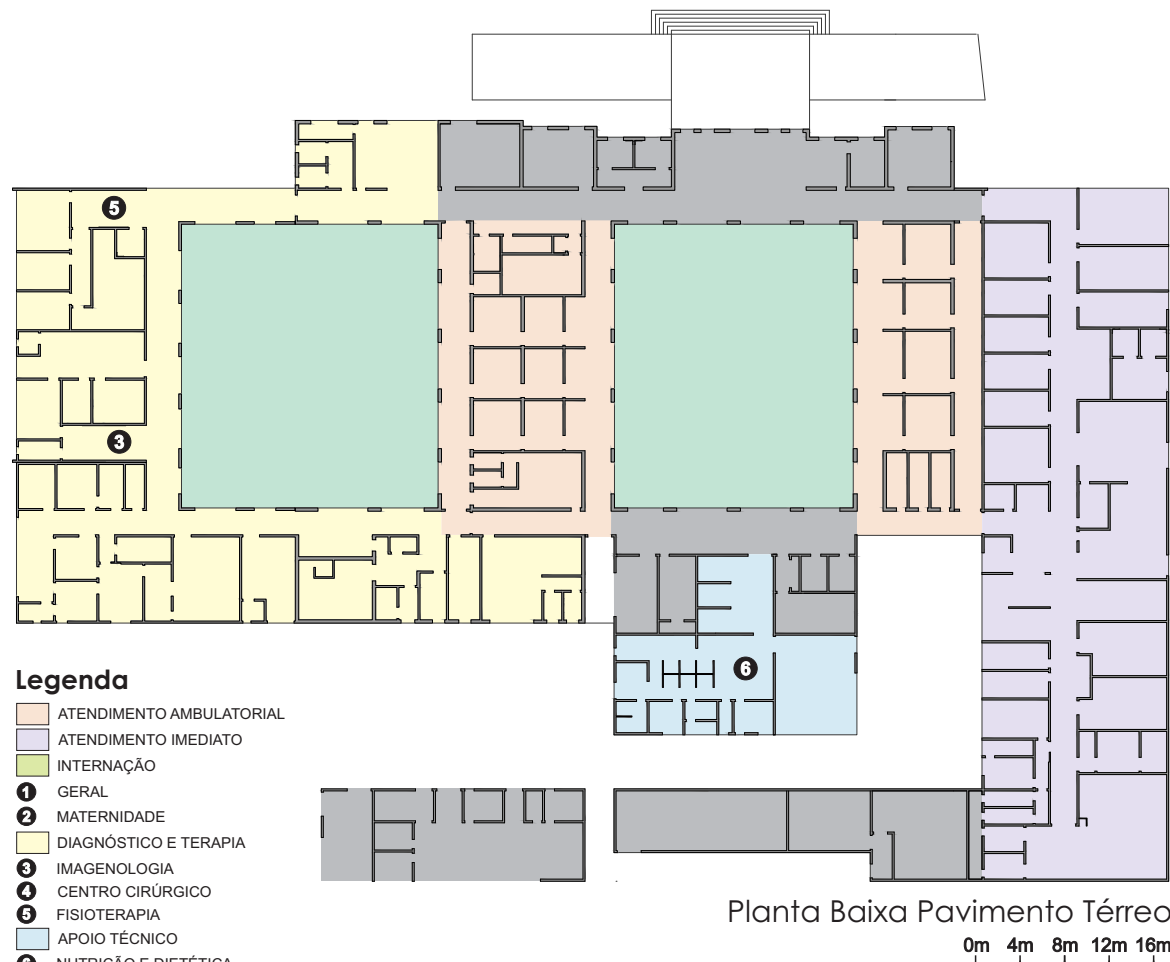

Esquema de Setorização Pavimento Térreo



Esquema de Fluxos Pavimento Térreo

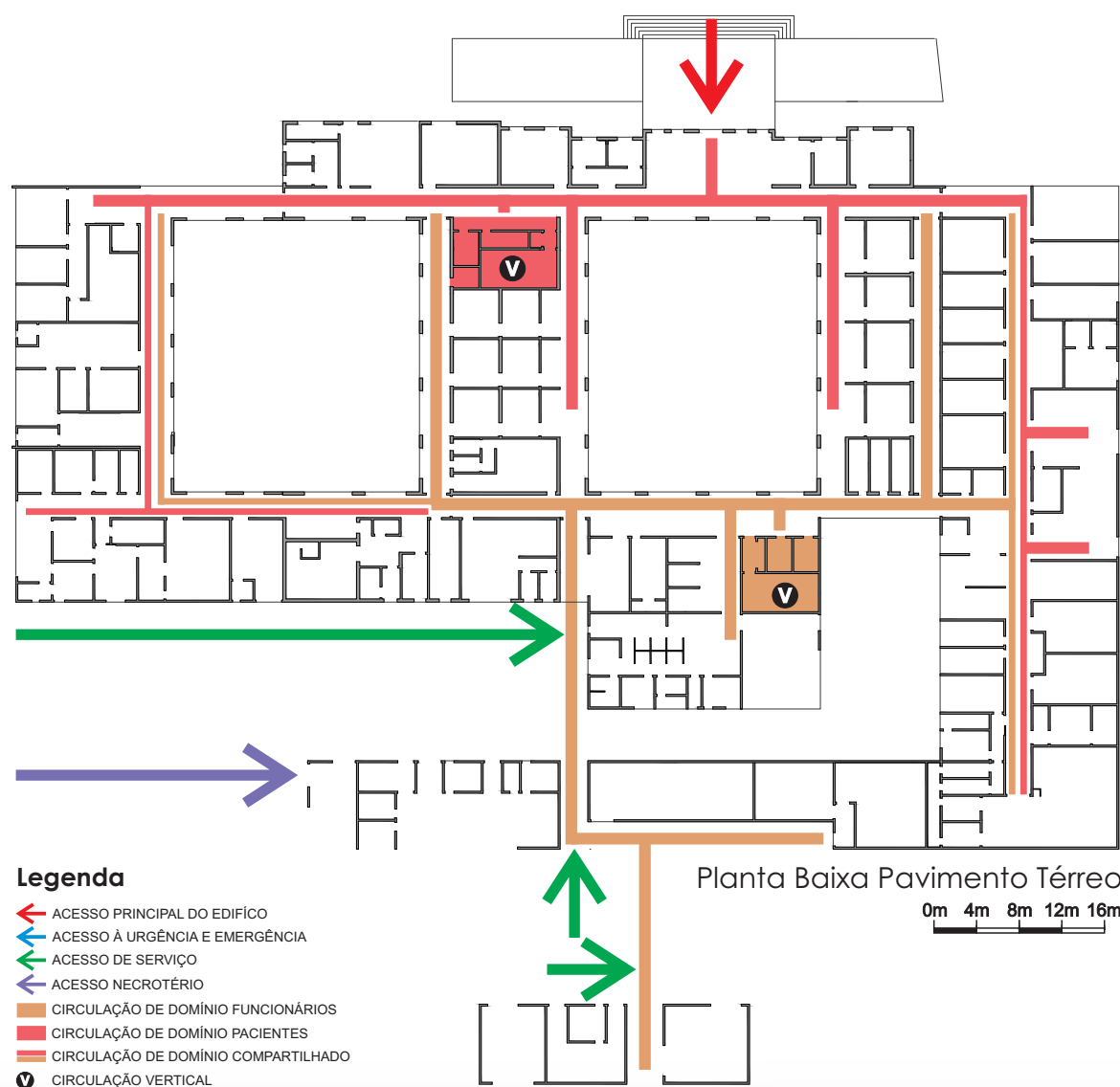

Esquema de Áreas Construídas e Mantidas

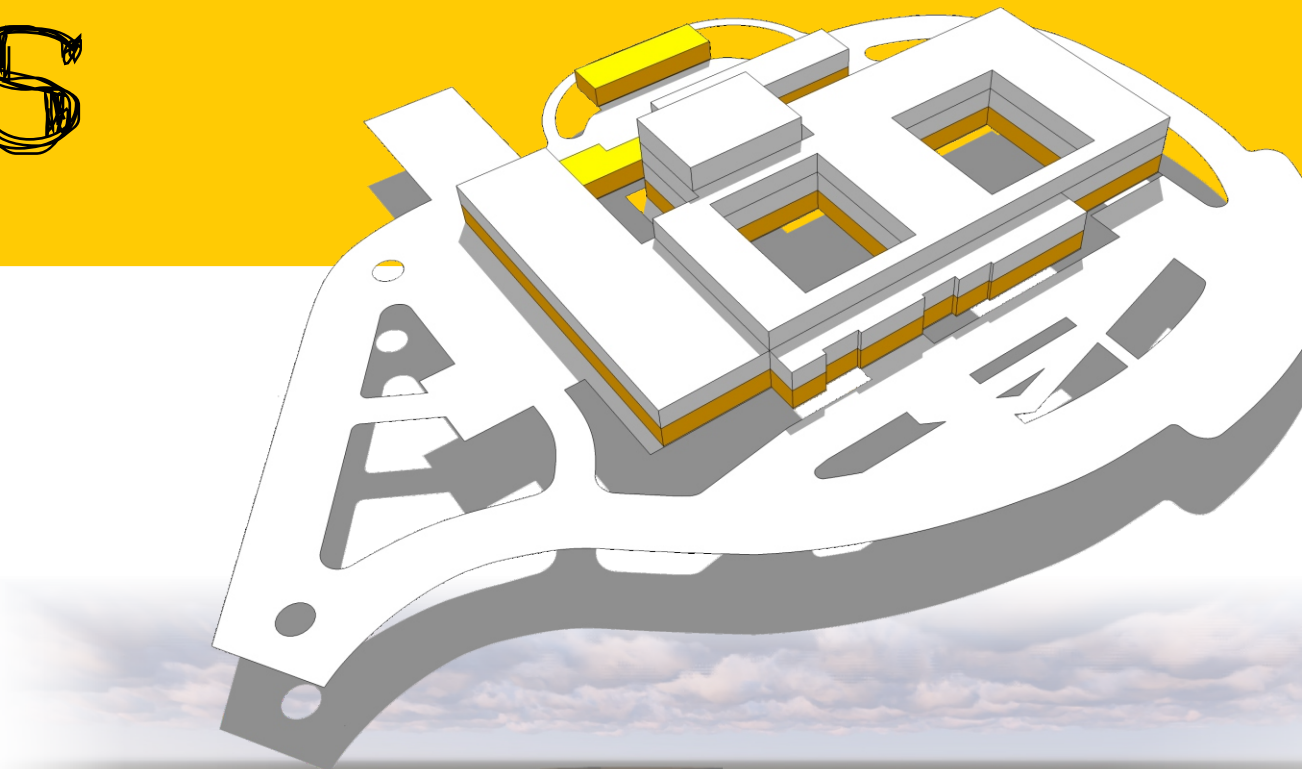
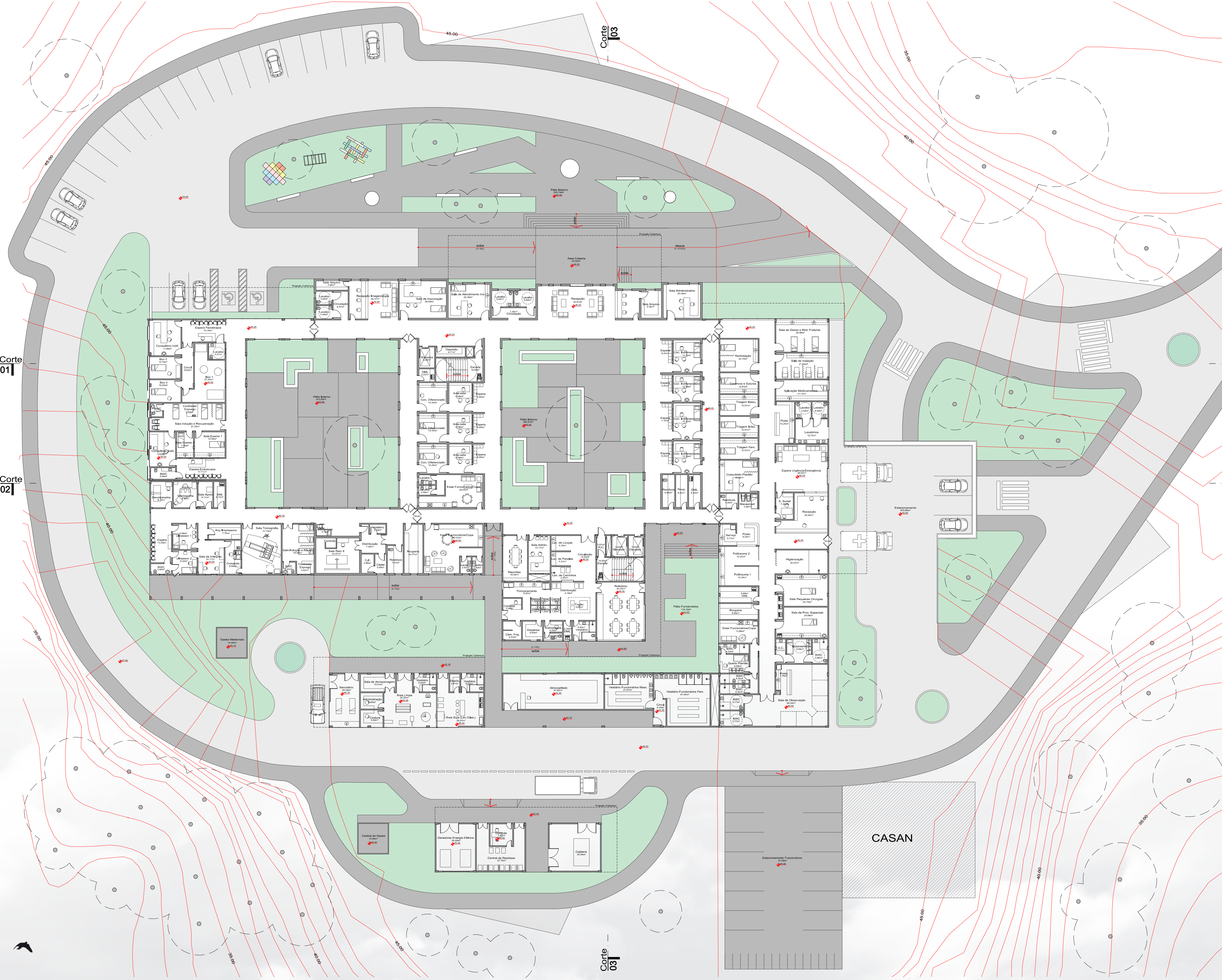
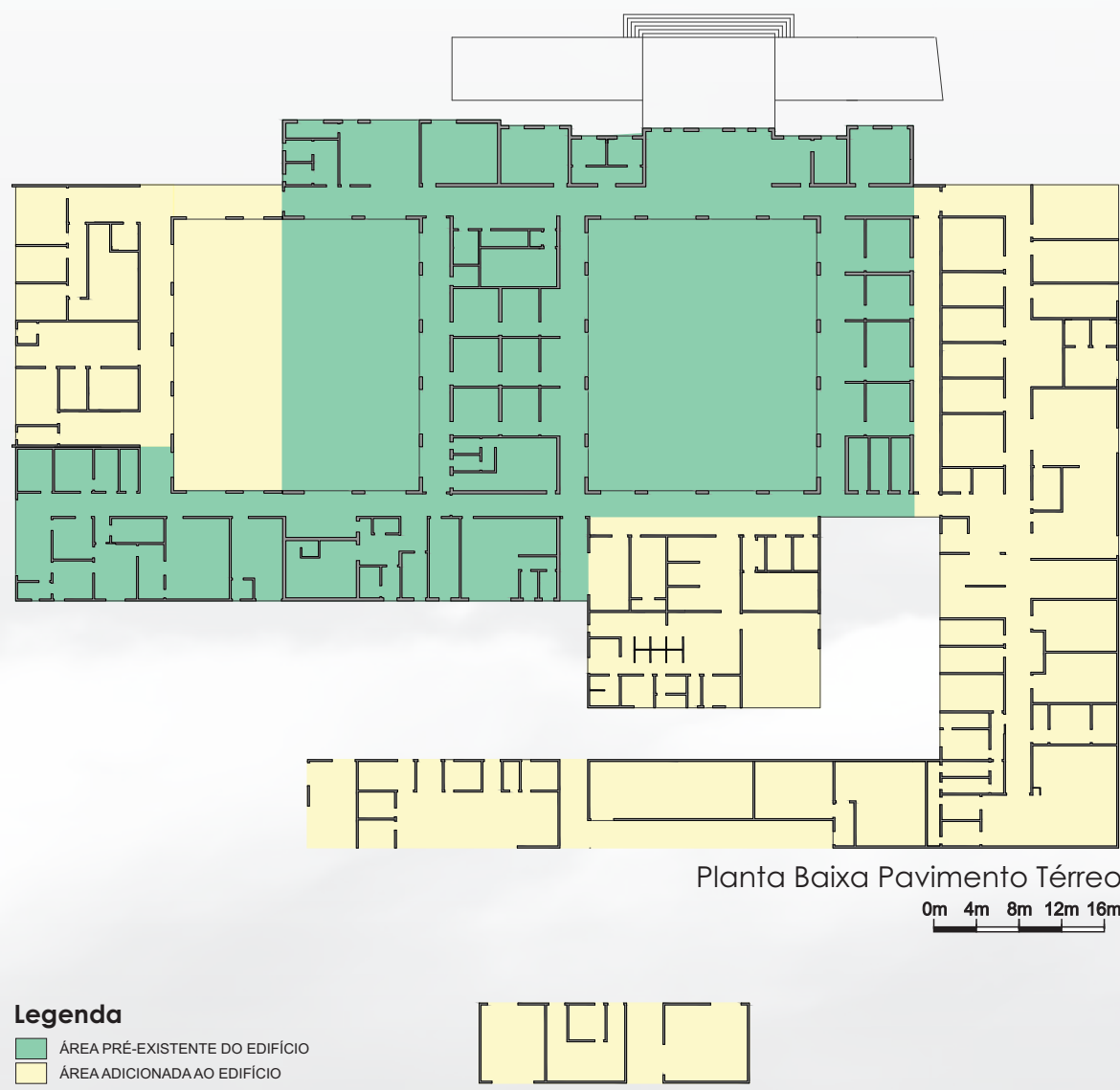

Vista aérea fachada principal



Vista da fachada norte (fachada principal)



Vista aérea fachada frontal e lateral



Vista acesso estacionamento subterrâneo e fachada leste

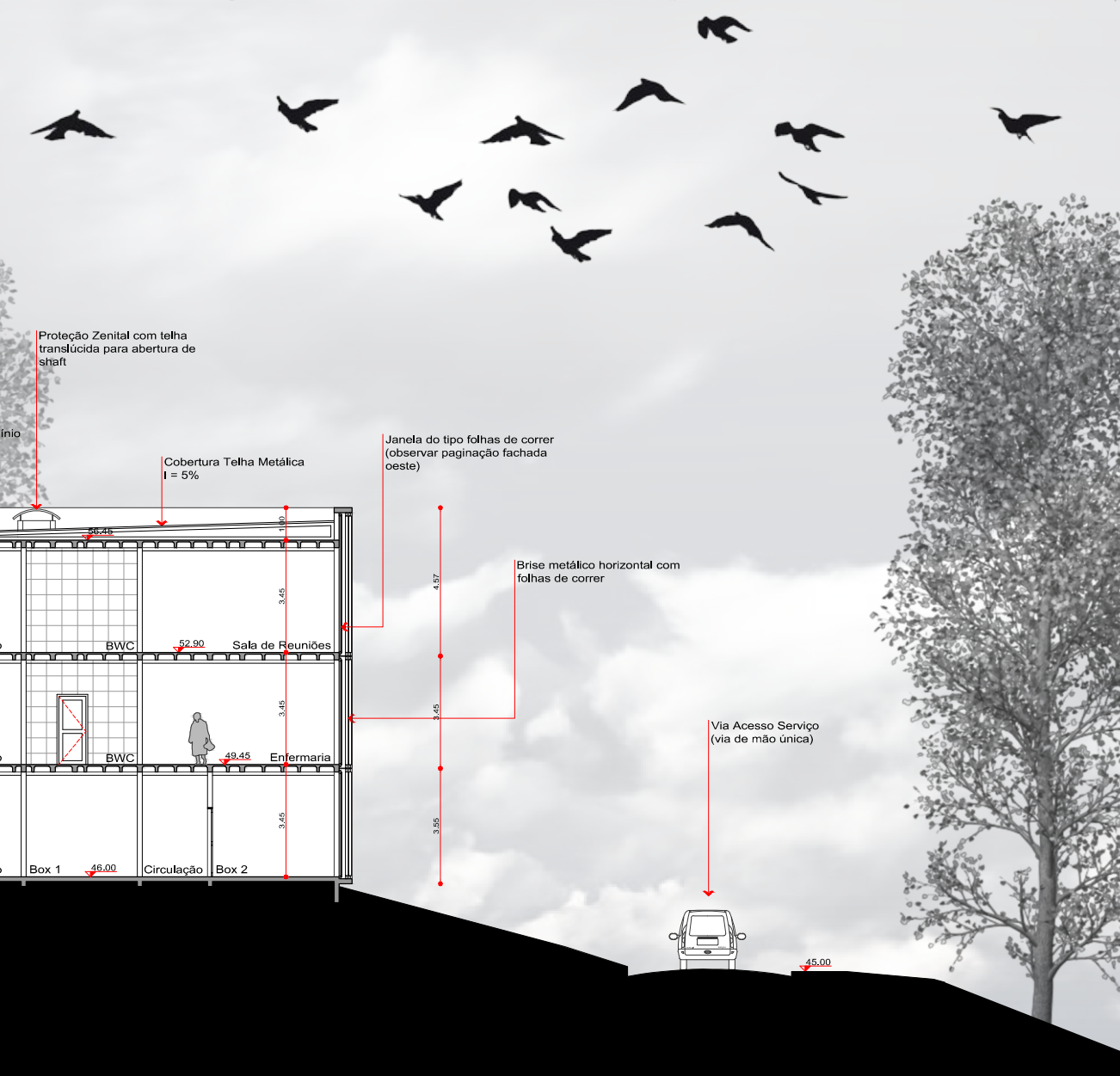

Memorial Descritivo Pavimento Térreo

O **PAVIMENTO TÉRREO** consiste no primeiro atendimento ao paciente, baseando sua atuação nos setores: Atendimento Ambulatorial, Atendimento Imediato e Diagnóstico e Terapia (com Imagenologia e Fisioterapia), fazendo com que, desse modo, o paciente, em primeira instância, necessite apenas transitar por essa área, sendo encaminhado para outros setores e pavimentos, se somente necessário.

O **ATENDIMENTO AMBULATORIAL** está relacionado às consultas eletivas dos pacientes em geral, tendo seu contato direto com a recepção geral do edifício e suas salas de espera com vista ao pátio interno central. Esse tipo de atividade necessita de salas para Consultórios Indiferenciados (à esquerda) - que podem ser utilizados por vários tipos de especialidades, que não necessitem de instalações específicas para o atendimento - e de Consultórios Diferenciados - para especialidades que necessitem de alguns equipamentos, tais como: ginecologia, pediatria, oftalmologia, etc.

O **ATENDIMENTO IMEDIATO** é um dos espaços primordiais do edifício hospitalar, pois, quando existe, é responsável por destinar os primeiros cuidados a pacientes em estado crítico, o que, dependendo da disposição dos ambientes, pode facilitar ou prejudicar o tratamento. No caso desse edifício, a Urgência e Emergência está localizada na parte à leste do terreno, pela melhor facilidade de acesso (em relação a topografia existente), já que a mesma deve possuir acesso independente da entrada principal do edifício. Nela existem dois pontos de entrada, sendo apenas divididos pela recepção: um para os pacientes da urgência, com sala de espera, que chegam a unidade deambulando e necessitam de pouca ou nenhuma ajuda; e outro para o acesso de emergência, tendo acesso direto à sala de higienização e ambientes do setor traumatologia e emergência.

A área de **DIAGNÓSTICO E TERAPIA** é dividida, dentro desta unidade hospitalar, no atendimento de Imagenologia, Fisioterapia e Centro Cirúrgico. No primeiro pavimento encontram-se a **IMAGENOLOGIA**, que baseia-se no atendimento, através do diagnóstico por imagem, tanto à pacientes eletivos, que precisam realizar exames prescritos pelo corpo clínico, como também em casos de urgência e emergência para detectar o problema que está causando o agravamento da saúde do paciente, e a **FISIOTERAPIA**, que trabalha com pacientes que apresentem alguma restrição locomotora.

No primeiro pavimento ainda é possível observar a área de **NUTRIÇÃO E DIETÉTICA**, responsável pela coordenação de refeições dentro do edifício hospitalar, tanto para o corpo de funcionários interno do hospital, como também para pacientes em regime de internação. Além da cozinha - com áreas de armazenagem, cocção e distribuição de dietas - tem-se também o refeitório para os funcionários da unidade.

Outras atribuições presentes no primeiro pavimento são as áreas de **APOIO LOGÍSTICO** (como vestiários de funcionários, depósitos de materiais, circulações, banheiros, DML, entre outros), capaz de dar apoio às atribuições, auxiliando nos procedimentos realizados dentro da unidade assistencial de saúde e que são imprescindíveis ao bom funcionamento do Estabelecimento Assistencial de Saúde.

A presença de **PÁTIOS** ao longo do edifício demonstram a necessidade da ligação do interior com o exterior, tanto pela iluminação e ventilação natural do edifício, quanto pela diminuição do sentimento de que ambientes como esse são insóspitos, através da vegetação, das cores utilizadas, transportam a pessoa para mais perto de um lugar no qual consideramos tranquilo, com a luz do sol e o verde, fazendo com que o paciente sinta o espaço hospitalar não como algo que remeta sensações ruins, mas sim um lugar tranquilo, de paz, e que apesar das circunstâncias, pode proporcionar bem-estar e transmitir saúde ao paciente que tanto precisa.

Esquema Demolir/Construir/Manter

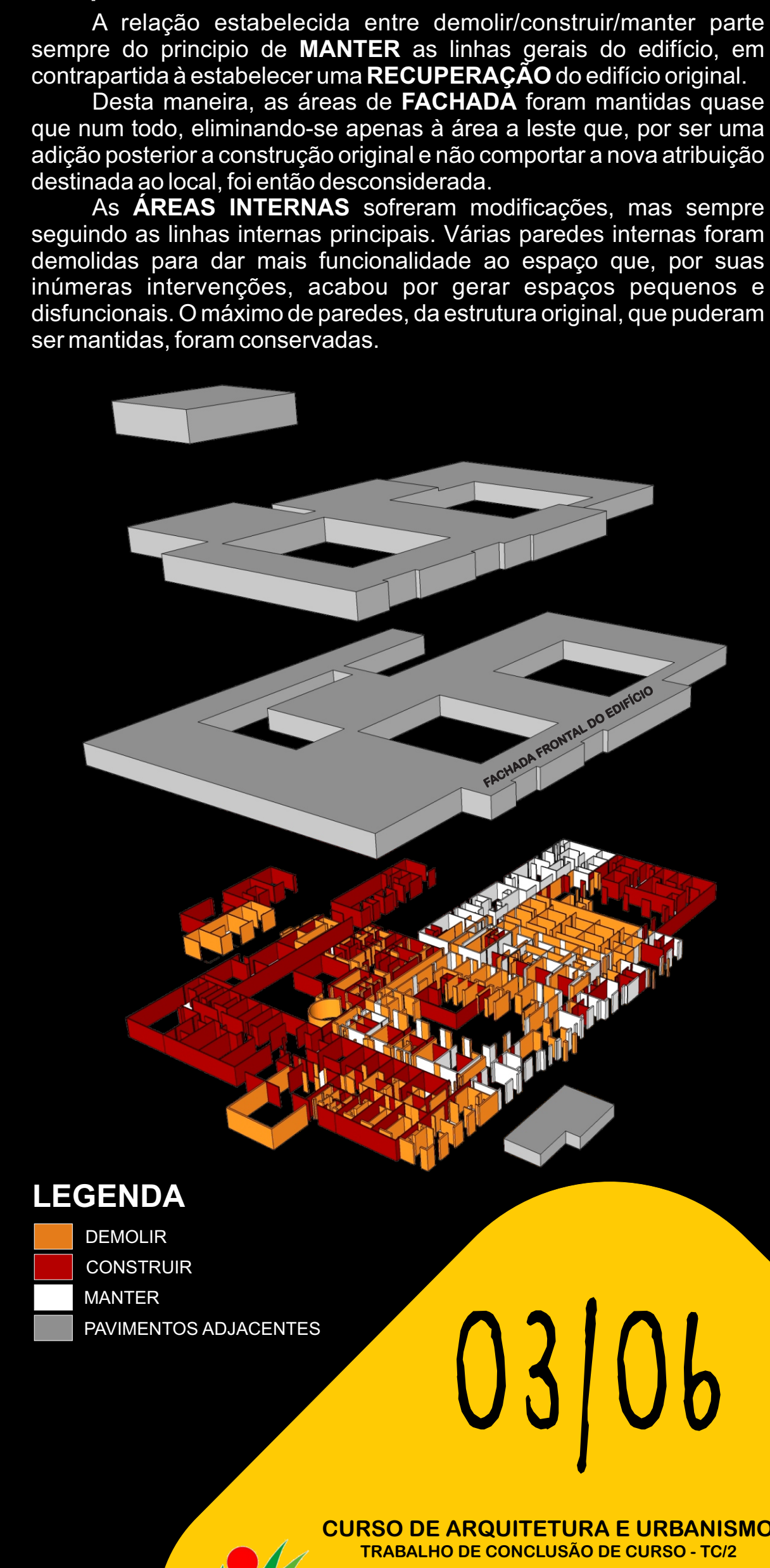

LEGENDA
DEMOLIR
CONSTRUIR
MANTER
PAVIMENTOS ADJACENTES

03/06

Corte 01
Esc 1:200